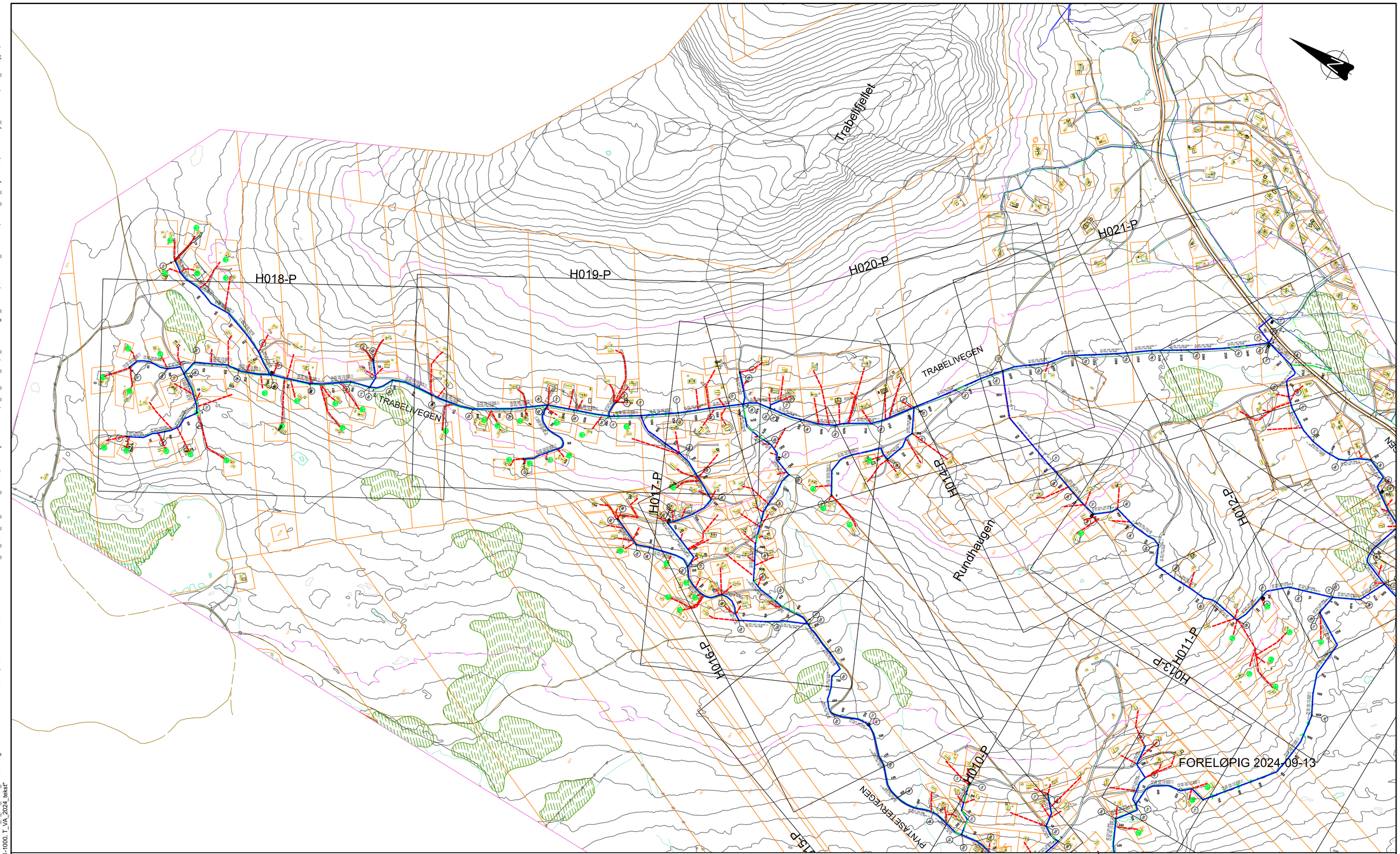

TEGNFORKLARING

	EKSIST.	PLANLAGT ANLEGG I REGI AV RINGEBU K.	MULIG FRAMTIDIG VIDEREFØRING/PRIVATE ANL.
VANNLEDNING			
PUMPELEDN. SPV.			
SPILLVANNSLEDN.			
STIKKL. VANN I HOVEDGRØFT			
STIKKLEDNINGSTRASE (VL+SP)			
ANTATT TRYKKSONEGRENSE			
REDUKSJONSVENTIL			
PUMPESTASJON AVLØP			
SKILØYPE/STI			

MERKNADER:

- TRYKKSONEGRENSER ANGITT PÅ TEGNING ER HENTET FRA RAMMEPLAN FOR VA. EKSAKT TRYKK I TILKOBLINGSPUNKTER MÅ KONTROLLERES OG PLASSERING AV REDUKSJONSVENTILER MÅ VURDERES I DETALJPROSJEKTERING.

Rev.	Dato	Beskrivelse	Utarbeidet	Fagkontroll	Godkjent
D01	2024-09-23	For godkjennelse hos oppdragsgiver	PetTho	FrMKo	FrMKo

Dette dokumentet er utarbeidet av Norconsult som del av det oppdraget som fremgår nedenfor. Opphavsretten tilhører Norconsult. Dokumentet må bare benyttes til det formål som oppdragsavtalen beskriver, og må ikke kopieres eller gjøres tilgjengelig på annen måte eller i større utstrekning enn formålet tilsier.

RINGEBU KOMMUNE

Målestokk (gjelder A1): 1:4000

VA Trabelivegen, Steintjønnlia
Overordnet VA-oversiktsplan
Del 2/2

Norconsult

Oppdragsnummer	Tegningsnummer	Revisjon
5190636	H002	D01

"X:\no\oppdrag\Lillehammer\5190636\BIM\VA_TI\Arkfil\LAY_T_VA_2024_1-4000.dwg - PetTho - Plottet: 2024-09-23, 10:02:31 - LAYOUT = H002 - XREF = T_VA_2024_NY_rammer_1-4000, Koter trykksoner 2024, T_VA_2024_NY, T_stikkledninger_skissert, Grunnkart_Mars-2023, Eksist_VA_2d juni2023, Arealer-Myr_Mars-2023, Xref_Skiløyper, T_VA_2024_NY_senterlinjer, T_VA_2024_NY_rammer_1-1000, T_VA_2024_tekst"